| LOCAÇÃO



1- PLANTA DE LOCAÇÃO
ESC.1/250

| LOCALIZAÇÃO

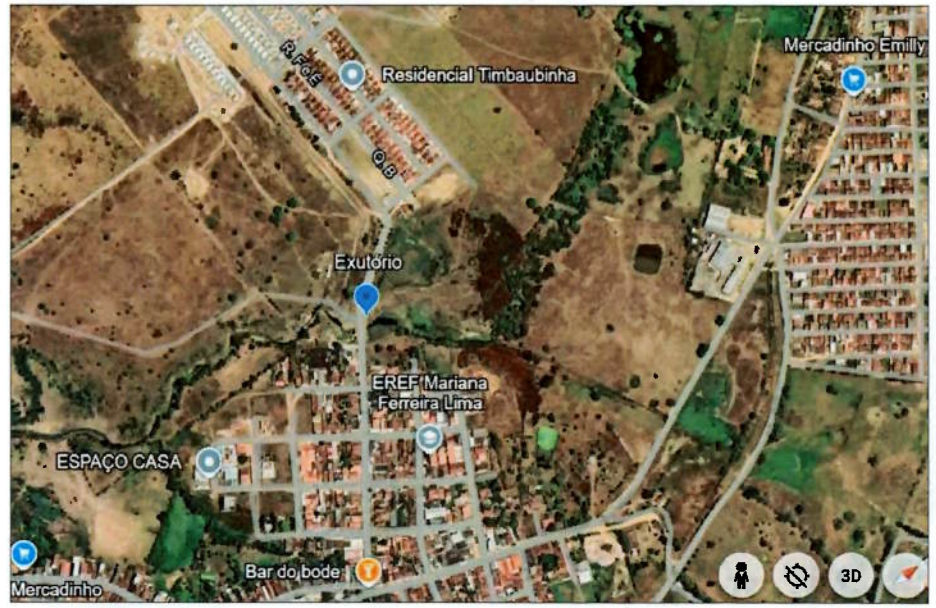

| Ponto Georreferenciado: Latitude (-7.50046101) e Longitude (-35,32354068)

ng° Luis Otávio de Melo
CREA-7257-D
CEHAB

Francisco Ponciano de Sousa
Engenheiro Civil
CREA - 160666136-1PE

REV01	EMISSÃO INICIAL	15/04/2025
REV00	EMISSÃO INICIAL	10/02/2025

DIREITOS AUTORAIS RESERVADOS. PROIBIDA TODA REPRODUÇÃO OU TRANSFERÊNCIA, EM TODO OU EM PARTE, SEM PRÉVIA AUTORIZAÇÃO.

Secretaria de Desenvolvimento Urbano e Habitação
PERNAMBUCO

PORSAN Engenharia e Projetos
CNPJ: 13.923.606/0001-40
Rua dos Pernambucanos, 282 - Sala 606
Graças - Recife/PE
www.porsanengenharia.com
Fone: (81) 3144 1427 Cel: 81 99539 3685 99564 1933

NOME DO PROJETO:
PONTILHÃO DE TRANSPOSIÇÃO AO RIACHO ENTRE TIMBAUBINHA E RESIDENCIAL

LOCAL: AVENIDA VELOSO BORBA, TIMBAUBINHA, SEDE DO MUNICIPIO DE TIMBAUBA

CONTRATANTE: SECRETARIA DE DESENVOLVIMENTO URBANO E HABITAÇÃO CNPJ 47.209.992/0007-44

TIPO DE PROJETO: ARQUITETURA

CARACTERISTICA: PLANTA DE LOCAÇÃO E LOCALIZAÇÃO

RESPONSÁVEIS TÉCNICOS: FRANCISCO PONCIANO DE SOUSA — CREA/CAU: 160.666.136-1

PRANCHA Nº: 01/01 ARQ

ESCALA: INDICADAS

DATA DA REVISÃO: 15/04/2025

DESENHO: GIOVANNA KARLA

REVISÃO: REV01 00